Heuschrecken

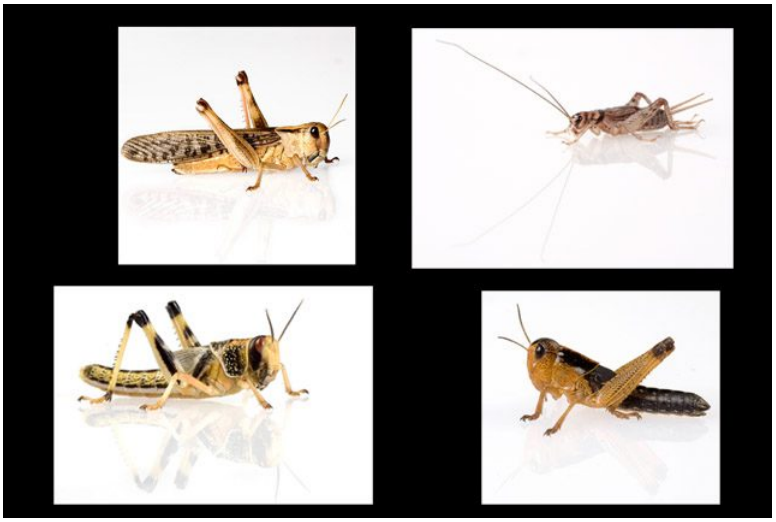

Unsere Heuschrecken hatten eine Rolle in "Jürgen - heute wird gelebt" mit Heinz Strunk. Weil die Tiere nur ein paar Monate alt werden, stehen die Originaldarsteller nicht mehr zur Verfügung, aber Heuschrecken vermehren sich rasch, so dass wir auf einer Tierausstellung sogar einen ganzen Wanderheuschreckenschwarm präsentieren konnten.

FilmTier Zentrale
0152 - 34 34 79 83 / Daniela Roock
0171 - 20 22 440 / Holger T. Kirk
info@filmtierzentrale.de
www.filmtierzentrale.de